

2º Cuaderno de Apuntes
(Cuatro piezas sin destino)

Carmelo Saitta

Para un Percusionista
Flauta - Flautín
Clarinete en Si \flat - Clarinete Bajo en Si \flat
Violín
Violoncello

LISTA DE INSTRUMENTOS

Flauta - Flautín
 Clarinete Si \flat - Clarinete Bajo Si \flat
 Violín
 Violoncello

Percusión:

1 Piccolo Wood Block

2 Wood Blocks

2 Tambores de Madera

2 Bongoes

2 Tomtones

(si es posible, de un solo parche)

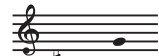

1 Timbal (26")

1 Campana de Templo

1 Platillo Ride (14")

1 Platillo Crash (20") c/pie

1 Platillo Chino c/pie

1 Tam Tam mediano

Baquetas:

1 Arco de violoncello o contrabajo

2 Super Bowl — ⊗

4 Baquetas blandas — ○

2 Baquetas de dureza media — ●

2 Baquetas duras — ●

2 Varillas de metal finas (triángulo) — |

1 Varilla de madera roscada — ▨

PÚBLICO

Flauta

Violín

Violoncello

Clarinete

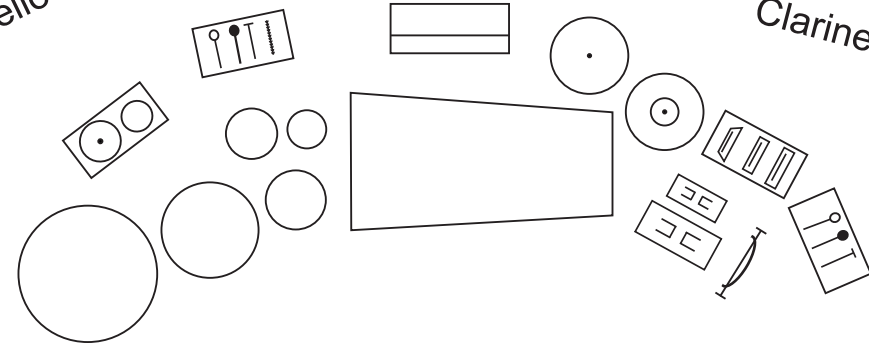

INDICACIONES

Generales

En todo momento las sonoridades (timbre) deben aproximarse lo más posible.

El nivel expresivo (articulación, dinámica, etc.) de los sonidos queda a criterio del instrumentista.

El metrónomo es una referencia. El tiempo puede fluctuar en la medida que se requiera por razones expresivas.

Verificar que la mariposa de los resonadores del vibráfono esté colocada verticalmente.

La indicación N en el vibráfono significa percutir en el nodo de la placa.

Pieza N° 1

- 1 Lo más inarmónico posible, símil platos.
- 2 Acentuar al inicio de las notas (Te) y luego decrecer siempre (imitar la envolvente de los sonidos de la percusión).
- 3 Frotar la placa del vibráfono con el arco y glisar moviendo la baqueta desde el nodo hasta el vientre (medio)
- 4 Tocar el Si con el arco, haciendo que las notas contiguas hacia el grave y el agudo vibren indirectamente por acción de la varilla de metal que las atraviesa (colocada al comienzo de la pieza).
- 5 Igual que indicación 3.
- 6 Imitar en lo posible al vibráfono.
- 7 Glisar lentamente de manera irregular, un cuarto de tono ascendente y descendente

respecto de la nota indicada, símil timbal (*compases 48 a 54*).

- 8 Pequeño solo cuyo tiempo puede variar (*compases 55 a 58*), retomando el tiempo general en el compás 59.

Pieza N° 2

- 9 El trémolo debe hacerse con las baquetas colocadas de manera perpendicular a la placa, para que se note lo menos posible.
- 10 Imitar en lo posible a una cuica grave (*compases 8 a 23*). Se indican silencios para respiración cada dos compases.
- 11 Debe sonar lo más parecido a una mandolina (*compases 10 a 24*).
- 12 El pasaje es un solo y el instrumentista puede decidir si ligar o no las notas, y cómo interpretar los silencios y la articulación. Respecto del carácter general, puede remitirse a la música siciliana, que emplea un instrumento análogo (*compases 15 a 23*).
- 13 Los sonidos deben ser lo más sueltos posible (articulación TeKe en los vientos, en las cuerdas en lo posible saltellato, lo más percusivo posible). De ser necesaria una respiración en los vientos, hacerlo en tiempo débil (*compases 27 a 38*).
- 14 Símil a un contrabajo de tango (*desde el compás 39 hasta el final*).
- 15 El pasaje es una suerte de alegoría tanguera, quedando a criterio del intérprete lo relativo a articulación y dinámica (*desde el compás 39 hasta el final*).
- 16 El vibráfono debe semejarse a un bandoneón (*compases 40 a 49*).
- 17 Hacer el efecto “chicharra”, típico del tango (*compases 44 a 46*).

Pieza N° 3

- 18 Colocar una cadenita fina (bordona) en el vibráfono  durante toda la pieza, para que modifique la sonoridad al tocar los solos.
- 19 Variar la tensión del parche del timbal, sin percudir sobre el mismo (variación de resonancia) (*compases 1 a 12*).
- 20 Glisar permanentemente sin detenerse en las notas. Arco sul ponticello, dejando que aparezcan armónicos. Sonido inarmónico (*compases 1 a 16*).
- 21 Al legno, frotado, lo más parecido posible al vibráfono (*compases 27 a 29*).
- 22 Pasar del frullato al liscio rallentando la iteración y con un decrescendo en la dinámica (*compases 38 a 39*).
- 23 Pasaje más o menos libre, alternando arco y pizz. a criterio del instrumentista. El arco puede ser continuo o alternando diferentes formas de ataque. Debe entenderse como un solo y la dinámica variar a criterio del intérprete dentro del rango establecido (*desde el compás 48 hasta el final*).
- 24 Frotar la placa del vibráfono longitudinalmente con el bambú de la baqueta.
- 25 Raspar el borde de la placa con la varilla roscada de madera.
- 26 Frotar la cuerda al talón, de manera pesada y lenta, en el ponticello, para producir una iteración semejante a un güiro (*compases 25 a 32*).
- 27 Las duraciones corresponden a relaciones de entrada, por lo que no deben mantenerse (*compases 26 a 32*).
- 28 Soplar sobre la embocadura, como si fuera una trompeta (tresillos de negras). Las duraciones son sólo relaciones de entrada (*compases 26 a 32*).
- 29 Percudir sobre la cuerda sul ponticello, al legno, a modo de un gettato, dejándolo rebotar (*violoncello, compases 33 a 43*).
- 30 Cortar la vibración de la cuerda en la tercera nota de cada tresillo, después de cambiarla dirección del arco, dejándolo apoyado (*compases 33 a 43*).
- 31 El Mi \flat corto y fuerte, de ser posible reforzar con un golpe de llaves (*compases 33 a 43*).
- 32 Intentar que la nota sin pedal del vibráfono se asemeje al piccolo wood block (*compases 33 a 43*).
- 33 Movimiento corto del arco, dejándolo apoyado en las cuerdas de modo que se produzcan sonidos muy cortos, sin resonancia y de altura no definida (*compases 44 a 46, 49 a 50 y 55*).
- 34 Percudir sobre la cuerda sul ponticello, al legno, a modo de un gettato, dejándolo rebotar (*violín, compases 44 a 46, 49 a 50 y 55*).

A GERARDO CAVANNA

I. Atardecer tras las sierras

♩ = 50

Flauta

Clarinete (Sib)

Vibrafono (v)

Violoncello

c/aire ①

pp *mp* *pp*

c/aire ①

pp *mp* *pp*

(atravesar / sobre - ver indicación ④)

pp *mp* *p* *pp*

pp *mp* *p*

C#

Pont.

(chica)

15

20

Fl.

Cl.

v

VI.

Vc.

frull.
f \rightarrow *ff*

frull.
f \rightarrow *ff*

Ped. *

Ped. *

Ped. *

Ped. *

(||)

p \rightarrow *mp*

apoyar baqueta suavemente

f \rightarrow *ff*

f \rightarrow *ff*

②

③

Fl. *frull.* *f* *frull.* *f* *frull.* *f* *mp* *mf*

Cl. *f* *f* *f* *mp* *mf*

v *pp* *f* *f* *f* *lo más agudo posible* *mf*

VI. *f* *f* *f* *mp*

Vc. *mp*

Fl. *p* *mf* *p*

Cl. *mp* *mf* *mf* *p* *mf* *p*

(dejar)

(tomar)

percute (hand icon)

VI. *p* *mf* *p* *mf* *p* *mf*

Vc. *p* *mf* *mf* *pp* *ppp*

(poner sordina)

40 45

Fl.

Cl.

v

VI.

Vc.

mf

cresc. poco

f

pp

cresc. poco

f

p

Ped. * *Ped.* * *Ped.* *

mf *Ped.* *cresc. poco*

f

frotado (transversal) ⑥

p

con sordina

pp

cresc. poco

f

(dejar)

sacar sordina

f

⑤

Fl. *frull.* ⑦ *p* *mf*

Cl. *frull.* ⑦ *p* *mf*

Timb. *p* *mf* *pp*

VI. *p*

Vc. ⑦ *vibrato lento (igual que el timbal)* *mp* *mf* *pp*

apoyar dejando que rebote

55

60

Fl.

Cl. *slap* *f* *slap* *f*

8

mf *p* *pp* *f* *p* *cresc. poco a poco*

mf *p* *pp* *f* *p* *cresc. poco a poco*

Bartok *mf* *f* *Bartok* *pp* *cresc. poco a poco*

mf *f*

Fl. *cresc. poco a poco* *ff* *ff* *ff*

Cl. *f* *cresc. poco a poco* *ff* *ff* *ff* *ff*

Bs. *mf* *cresc. poco a poco* *f* *ff* *ff* *ff* *ff*

VI. *ff* *ff* *ff* *ff*

Vc. *f* *ff* *ff* *ff* *ff*

Picc.

Cl. B.

v.

VI.

Vc.

10

pp

guitarra
(mayor)

11

(pulgar)

mf

(con sordina)
sul ponticello

pp

8
frull.

frull.

muta a Flauta

Picc.

Cl. B.

v

N

*

p

f

VI.

Vc.

pizz.

ppp

sacar sordina

⑬ *TeKe*

Fl. *f* 6 *p* 5

Cl. B. *f* 3 *p*

V. *f* *p*

VI. *sciolto* 5 *Talón* *f* *p*

Vc. *sciolto* *Talón* *f* *p* 3

Fl. *f* 5 5

Cl. B. *f*

v *f* *p*

VI. *f* 3 3

Vc. *f* 3 3

Fl. *p*

Cl. B. *p* SOLO (15) *mf* 3 3

v *p* (16) *N (sempre)* (*s/Ped.*)

ffp *ppp*

VI. 3 3 3 3 *p*

Vc. (14) *gliss.* *v* *v* *v* *simil*

Fl.

Cl. B.

v

VI.

Vc.

pizz.

p

mf

III. Un mar de hierbas

♩ = 55

18

5

Vibráfono
(v )

4 * colocados sobre el tímbal

4 C 19

solo pedal

Violín

con sordina 20

sul pont. *p*

Violoncello

con sordina 20

sul pont. *p*

10

presionar con el dedo

presionar con el dedo

idem

(dejar |)

VI.

Vc.

15

Flauta

Clarinete (Sib)

v

VI.

Vc.

mp

p

gliss.

mp_i

mf

f

tomar

borde

borde

C#

SOLO

Ped.

FL.

CL.

v

VI.

Vc.

gliss.

pizz.

mp

Ped.

20

FL.

CL.

v

VI.

Vc.

gliss.

pizz.

mp

Fl. *Flute*

Cl. *Clarinet*

v *Violin*

VI. *Viola*

Vc. *Violoncello*

gliss.

pizz.

mp

mp

Ped.

Fl. *Flute*

Cl. *Clarinet*

v *Violin*

VI. *Viola*

Vc. *Violoncello*

gliss.

pizz.

mp

mp

25

Fl. *frull. a liscio* (22)
mf *pp* *pp* *mf*

Cl. *frull. a liscio* (22)
mf *pp* *pp* *mf*

apoyar / borde / apoyar
p *p* *mf* *p* *pp*

VI. *de trémolo a liscio*
mf *pp* *p* *f* *p*

Vc. *de trémolo a liscio*
mf *pp* *p* *f* *p*

50

Fl. *p sempre*

Cl. *p sempre*

v ** Ped.*

VI.

Vc. *pizz.*

Fl.

Cl.

v

VI.

Vc.

pizz.

Fl.

Cl.

v 

VI.

Vc.

* Ped.

IV. A lo lejos, una torcaza

♩ = 55

24

Vibráfono (v)

p *mp* *mf* *f* *ff*

N *N* *N*

5

rallent.

25

Ped.

E_b

10

Flauta

p

p *mp* *mp* *pp*

B

pp *p* *pp* *p* *pp* *mp*

Ped. *pp* *p*

pont.

pp *p*

crescendo

3

15 20

Fl. *slap.* *mf* *slap.* *frull.* *pp*

Clarinete Bajo (Si \flat) *pp* *mp*

v *p* *rallent.* *p* *pp* *mf* *f* *

VI. *pp*

Violoncello *sul pont.* *p*

Fl. *mf* *pp* *cresc.* *poco a poco*

Cl. B. *cresc.* *mf* *pp* *cresc.* *poco a poco*

v. *cresc.* *ff* *pp*

VI. *ff* *pp* *cresc.* *poco a poco*

Vc. *mf* *pp*

Fl. 31 *c/aire slap* 35

Cl. B. *frull.*

V. 32 *8⁻⁻⁻*
(*nodo*)

VI. 30 *siempre sul pont.*

Vc. 29 *sul pont.*

f *p* *f* *p* *f* *simil.*

f *f* *simil.*

f

Fl.

Cl. B.

v

8⁻⁻⁻

8⁻⁻⁻

8⁻⁻⁻

3

3

3

3

3

3

3

3

3

3

3

3

3

Vc.

Fl. *slap*

Cl. B.

v 

VI. *legno*
 (34) *(rebote)*

Vc. (33) *pizz.*

f p

Ped.

slap

slap

slap

Fl.

Cl. B.

v 

Vi.

Vc.

50

Libre

55 *a Tempo*

Fl.

Cl. B.

v 

VI.

Vc.

ff

p

N

*

Libre

60

v 

Ped.

rall.

3 3

*

10/10/2020

